

Handleiding Kerator abutment

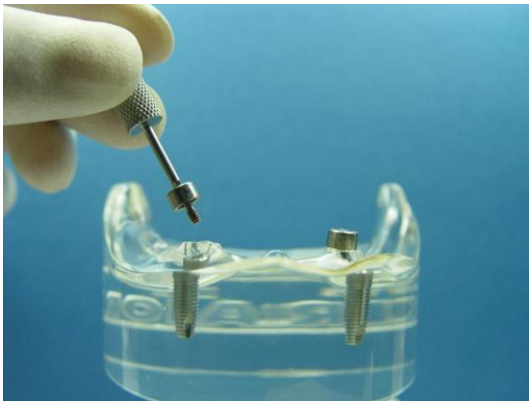

1. Verwijder het healing abutment

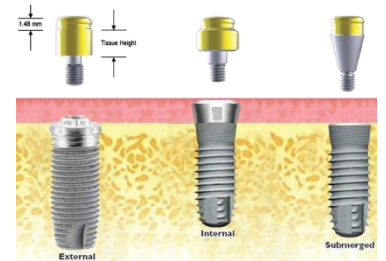

2. Plaats het abutment met behulp van het Inbrenghulpstuk

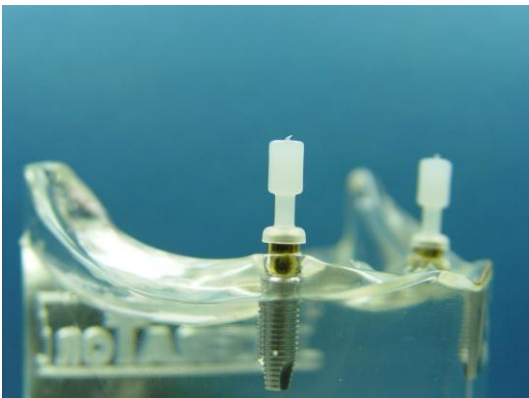

3. Dankzij het inbrenghulpstuk kunt u zien of het implantaat parallel staat

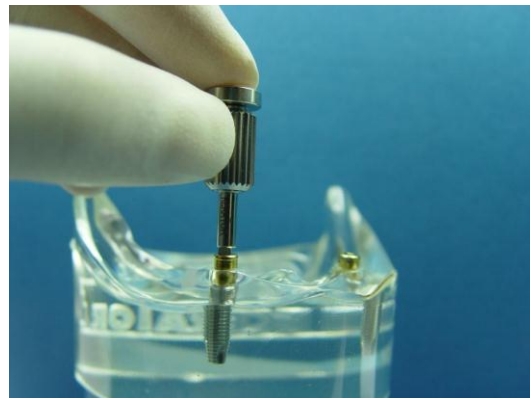

4. Draai het abutment aan met de Hand Torque Housing en Tip



5. Gebruik de Torque Wrench 20Ncm

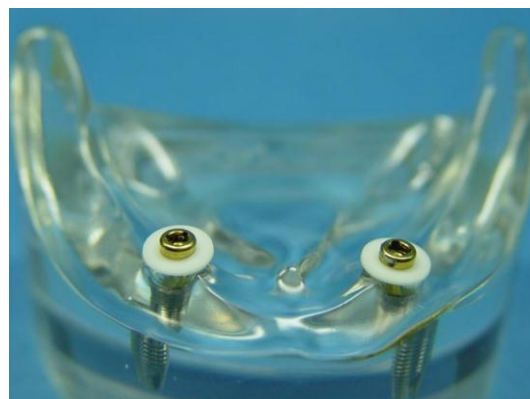

6. Gebruik de block-out spacer bij plaatsing van het abutment direct in de mond

- Astra Tech**
- Aqua 3.5 / 4.0
- Lila 4.5 / 5.0
- Straumann ITI**
- RN 3.3 / 4.1 / 4.8
- Bone Level NC
- Bone Level RC
- Nobel Biocare**
- Branemark 3.3 NP
- Branemark 3.75 RP
- Replace Select 3.5
- Replace Select 4.3
- Nobel Active 3.5
- Nobel Active 4.3 / 5.0
- Hex Lock 3.8
- Dentsply/Ankylos/Frialit**
- 3.5 / 4.5 / 5.5
- CX
- Frialit 2 & Xive 3.4
- Frialit 2 & Xive 3.8
- Implant Innovations (3i)**
- Certain 3.4
- Certain 4.1
- Camlog**
- Camlog 3.3
- Camlog 3.8
- Camlog 4.3
- Zimmer**
- Screw-Vent 3.3 / 3.7 / 4.1
- Screw-Vent 4.7
- Bio-Vent 3.5
- Bio-Vent 4.5
- Core-Vent 4.3
- Core-Vent 5.3
- Micro-Vent 3.25
- Micro-Vent 4.25
- Swede-Vent 4.0
- Swede-Vent 4.0 TL
- Taperlock
- Threadlock 4.0
- Thommen**
- SPI 3.5
- SPI 4.0
- SPI 4.5
- Bego Implant**
- 3.75
- 4.1
- 4.5
- Megagen**
- Exfeel external 3.3
- Exfeel external 4.0
- Exfeel internal 3.5 / 4.1 / 4.8
- EZ plus 3.5
- Attachments Internationl**
- IMZ 3.3 externe hex
- IMZ 4.0 externe hex
- Lifecore Biomedical**
- Restore 3.75 / 4.0
- Sustain 4.2
- Renova 3.75
- Stage-1
- MIS Medical Implant System**
- Bicom
- Seven standaard
- Seven wide
- Mistral
- DIO**
- FSN 3.3
- FSN 4.0
- Bio Horizon**
- Prodigy Yellow 3.5
- Prodigy Green 4.0
- Implant Direct**
- Replant

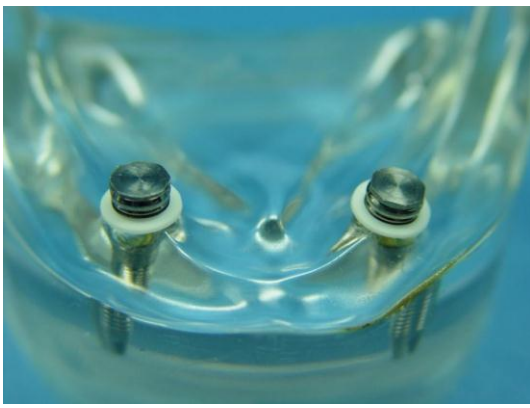

7. Plaats de male cap met zwarte ring op de abutments



8. Prepareer linguaalruimte voor de kunststof



9. Breng de kunststof aan in de prothese



10. Plaats de prothese op de juiste positie bij de patiënt in de mond



11. Na het uitharden kunt u de prothese afwerken en de witte spacer verwijderen



12. Verwijder de zwarte ringen uit de male cap met behulp van de Kerator Magic Tool

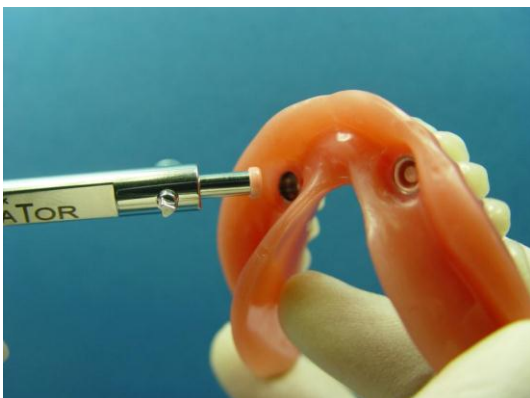

13. Plaats de definitieve retentiering met behulp van de Kerator Magic Tool



14. Het eindresultaat